

## 臺中市政府建設局 函

地址：40701臺中市西屯區臺灣大道三段99號

承辦人：正工程司 張慎言

電話：(04)22289111分機33402

電子信箱：m32210@taichung.gov.tw

受文者：臺中市養護工程處

發文日期：中華民國111年5月25日

發文字號：中市建道字第1110022474號

速別：普通件

密等及解密條件或保密期限：

附件：如說明 (387100000G\_1110022474\_ATTACH1.pdf、  
387100000G\_1110022474\_ATTACH2.pdf、387100000G\_1110022474\_ATTACH3.pdf)

主旨：111年專門職業及技術人員高等考試大地工程技師考試分  
階段考試（第一階段考試）、驗船師、第一次食品技師考  
試、高等暨普通考試消防設備人員考試、普通考試地政  
士、專責報關人員、保險代理人保險經紀人及保險公證人  
考試，為利試務工作之進行及考生安心應試，詳如說明，  
請查照。

說明：

- 一、依據臺中市政府111年5月25日府授人力字第1110135143號  
函辦理。
- 二、本次測驗日期為111年6月11日至12日舉行，應考人數共計  
3,518人，臺中考區假臺中市立惠文高級中學、臺中市立西  
苑高級中學及嶺東科技大學（寶文校區）等3校舉行。考分  
區試場配置表及考試日程請詳附件。
- 三、敬請各單位及所屬機關協助依下述事項協助辦理：
  - (一)考試期間考場周邊暫停施工，避免噪音干擾考場。
  - (二)考場周邊若有舉辦活動(例如選舉期間競選活動、婚喪喜

市六區工程隊 收文:111/05/25



P21110038818 有附件

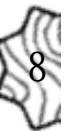

慶、廟會、唱歌、校慶、園遊會、遊行…等），惠請轉知相關單位協助柔性勸離，以免噪音干擾考場影響應考人權益。

正本：臺中市新建工程處、臺中市養護工程處、臺中市政府建設局建築工程管理科、臺中市政府建設局土木工程管理科、臺中市政府建設局公園景觀管理科

副本：臺中市政府建設局道路管理科

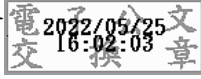

裝



線

## 臺中市政府 函

地址：407610臺中市西屯區臺灣大道三段  
99號惠中樓7樓  
承辦人：科員 黃曉琴  
電話：04-22289111#17313  
電子信箱：syau77@taichung.gov.tw

受文者：臺中市政府建設局

發文日期：中華民國111年5月25日  
發文字號：府授人力字第1110135143號  
速別：普通件  
密等及解密條件或保密期限：  
附件：如說明二、三（387210000A\_1110135143\_ATTACH1.pdf、  
387210000A\_1110135143\_ATTACH2.pdf）

主旨：111年專門職業及技術人員高等考試大地工程技師考試分  
階段考試（第一階段考試）、驗船師、第一次食品技師考  
試、高等暨普通考試消防設備人員考試、普通考試地政  
士、專責報關人員、保險代理人保險經紀人及保險公證人  
考試，訂於111年6月11日至12日舉行，臺中考區委由本府  
協助辦理，為利試務工作之進行及維護應考人權益，請惠  
允協助相關事宜，請查照。

說明：

- 一、依據民國111年1月21日考選部選專五字第1113300045號函  
辦理。
- 二、旨揭考試臺中考區假臺中市立惠文高級中學、臺中市立西  
苑高級中學及嶺東科技大學（寶文校區）等3校舉行，應考  
人數共計3,518人（附件一）。
- 三、考試期間，敬請貴機關學校協助以下相關事宜，以利考試  
順利進行：  
(一)考場周邊暫停施工，避免噪音干擾考場。

人事室 收文:111/05/25



101110022474 有附件

- (二)考場周邊若有舉辦活動(例如選舉期間競選活動、婚喪喜慶、廟會、唱歌、校慶、園遊會、遊行…等)，惠請轉知相關單位協助柔性勸離，以免噪音干擾考場影響應考人權益。
- (三)為期考場免受噪音干擾及維護環境清潔，考試期間請加強取締試區附近之噪音污染及垃圾清運，以利考試順利進行。
- (四)考場鄰近學校避免校園廣播、活動或工程施作等影響考試進行之聲響。
- (五)為協助應考人交通事宜，請協調行經考場周邊之大眾交通運輸工具業者，於考試當日試前及試畢(附件二)，協助加開公車班次，以疏運應考人。

正本：臺中市政府一級機關(臺中市政府人事處除外)、臺中市南屯區惠文國民小學、臺中市立臺中特殊教育學校、臺中市南屯區春安國民小學

副本：臺中市立惠文高級中學、臺中市立西苑高級中學、嶺東科技大學、臺中市政府人事處(人力科)

電子公文  
2022/05/25  
10:20:32  
交 換 章

111年專門職業及技術人員高等考試大地工程技師考試分階段考試（第一階段考試）、驗船師、第一次食品技師考試、高等暨普通考試消防設備人員考試、普通考試地政士、專責報關人員、保險代理人保險經紀人及保險公證人考試

臺中考區試場應考人數統計表

| 試區學校           | 考試日期        | 場數 | 場次起訖號       | 應考人數  |
|----------------|-------------|----|-------------|-------|
| 惠文高中           | 6月11日       | 26 | 2001 ~ 2026 | 895   |
|                | 6月11日至6月12日 | 14 | 2027 ~ 2040 | 452   |
|                | 6月12日       | 12 | 5001 ~ 5012 | 362   |
| 西苑高中           | 6月11日至6月12日 | 35 | 2041 ~ 2075 | 1,042 |
| 嶺東科大<br>(寶文校區) | 6月11日至6月12日 | 22 | 2076 ~ 2097 | 767   |
| 合計             |             |    |             | 3,518 |

111 年專門職業及技術人員高等考試大地工程技師考試分階段考試（第一階段考試）、驗船師、第一次食品技師考試、高等暨普通考試消防設備人員考試、普通考試地政士、專責報關人員、保險代理人保險經紀人及保險公證人考試

臺中考區試前及試畢時間表

| 試區名稱           | 考試日期、考試開始及結束時間、應考人數   |  |
|----------------|---|--|
|                | 6 月 11 日(六)   | 6 月 12 日(日)  |
| 惠文高中           | 第一節 8:40 (1347 人)<br>最後一節 (一) 17:40 ( 452 人)<br>最後一節 (二) 17:50 ( 895 人) | 第一節 (一) 8:40 ( 362 人)<br>第一節 (二) 8:50 ( 452 人)<br>最後一節 (一) 17:40 ( 452 人)<br>最後一節 (二) 17:50 ( 362 人) |
| 西苑高中           | 第一節 8:40 (1042 人)<br>最後一節 16:10 (1042 人)                                | 第一節 8:50 (1042 人)<br>最後一節 12:40 (1042 人)   |
| 嶺東科大<br>(寶文校區) | 第一節 8:40 ( 767 人)<br>最後一節 16:10 ( 767 人)                                | 第一節 8:50 ( 767 人)<br>最後一節 12:40 ( 767 人)   |